



COMUNE DI CASTELL'ALFERO

(Provincia di Asti)

Piazza Castello n° 2 – 14033 Castell'Alfero (AT)
tel. 0141-406611 / 406640 - fax 0141-406606
e-mail ufficio tecnico: c.alfero.utc@gmail.com
PEC ufficio tecnico: c.alfero.utc@pec.it
Codice Univoco P.A.: UF3RG8

Protocollo n° **2367**

Addì 03/05/2024

ORDINANZA N° 18/2024

OGGETTO: Chiusura al transito e divieto di sosta veicolare temporanea in Regione Perno per esecuzione lavori da parte del Consorzio dei Comuni per l'Acquedotto del Monferrato.

IL RESPONSABILE DEL SERVIZIO

VISTA la richiesta del Consorzio dei Comuni per l'Acquedotto del Monferrato assunta al prot. 2352 del 03/05/2024, tendente ad ottenere la chiusura a partire dal giorno 06/05/2024 fino a conclusione dei lavori sulla strada comunale Serra Perno in Regione Perno, nel tratto compreso tra il civico n. 125 e 117 (cfr. foto e ortofoto: colore rosso), al fine di eseguire la sostituzione della condotta di distribuzione dell'acqua potabile;

CONSIDERATO che, per consentire l'esecuzione dei lavori in sicurezza, occorre disporre la chiusura dell'intera strada comunale Serra Perno e parte della strada comunale Sant'Antonino, a partire dall'incrocio con la comunale Perno nei pressi delle ex scuole fino all'incrocio con la SS 457, **consentendo il transito ai soli residenti della zona** (cfr. foto e ortofoto: colore giallo);

Visti il 4 comma lett. B) dell'art. 6; il primo comma lett. A) dell'art. 7 e l'art. 29 del D. Lgs. 30.4.1992, n. 285 (Codice della Strada) e s.m.i.;

ORDINA

per i motivi sopra esposti, la chiusura dell'intera strada comunale Serra Perno e parte della strada comunale Sant'Antonino, a partire dall'incrocio con la comunale Perno nei pressi delle ex scuole fino all'incrocio con la SS 457, **consentendo il transito ai soli residenti della zona** (cfr. foto e ortofoto: colore giallo), con divieto della sosta e della circolazione veicolare **dalle ore 8:00 del GIORNO 06/05/2024** sino a provvedimento di revoca;

DISPONE

- che siano posti in opera regolamentari segnalazioni, da parte del CCAM richiedente, in prossimità del cantiere, all'incrocio delle strade comunali Perno e Serra Perno (pressi ex scuole) e all'incrocio tra la comunale Sant'Antonino e la SS 457;
- che sia sempre garantito l'accesso e la percorrenza a tutti i mezzi di soccorso, di ispezione e delle Forze dell'Ordine;
- che copia del presente provvedimento sia:
 - o pubblicato all'Albo Pretorio on-line del Comune;
 - o trasmesso al richiedente l'emissione del provvedimento - email: paolo.malaga@ccam.it;
 - o trasmesso agli Enti appresso indicati per opportuna conoscenza:

COMANDO CARABINIERI ASTI	tat31812@pec.carabinieri.it
STAZIONE CARABINIERI	tat30854@pec.carabinieri.it

PORTACOMARO	
PREFETTURA	protocollo.prefat@pec.interno.it
QUESTURA	dipps108.00f0@pecps.poliziadistato.it
COMANDO POLIZIA STRADALE	dipps201.0400@pecps.poliziadistato.it
POLIZIA LOCALE UNIONE COLLINARE MONFERRATO - VALLEVERSA	polizialocale@valleversa-monferrato.at.it
GUARDIA DI FINANZA	at0500000p@pec.gdf.it
COMANDO VV.FF.	com.asti@cert.vigilfuoco.it
CROCE ROSSA ITALIANA	cp.asti@cert.cri.it
PROVINCIA DI ASTI	provincia.asti@cert.provincia.asti.it
CROCE VERDE	croceverde.at@pec.it
AZIENDE SERVIZI PUBBLICI	soluzioniecoambientali@legalmail.it lorena.bombardelli@seaeco.it ; vetro.asti@seaeco.it ccam@legalmail.it

Contro la presente Ordinanza è ammesso ricorso al Ministero delle Infrastrutture e dei Trasporti entro 60 giorni con le formalità stabilite nell'art. 74 del Regolamento di esecuzione del Codice della Strada.

f.to digitalmente (*): **IL RESPONSABILE DEL SERVIZIO**
(COLUCCI geom. Vito Andrea)

**Il presente documento è stato sottoscritto con firma elettronica digitale ai sensi del D.lgs 07/03/2005 n. 82 (Codice dell'Amministrazione Digitale). Le copie su supporto cartaceo del presente documento informatico sostituiscono ad ogni effetto di Legge l'originale da cui sono state tratte solo se la loro conformità all'originale in tutte le sue componenti è attestata – nelle forme di Legge – da un pubblico ufficiale a ciò autorizzato.*

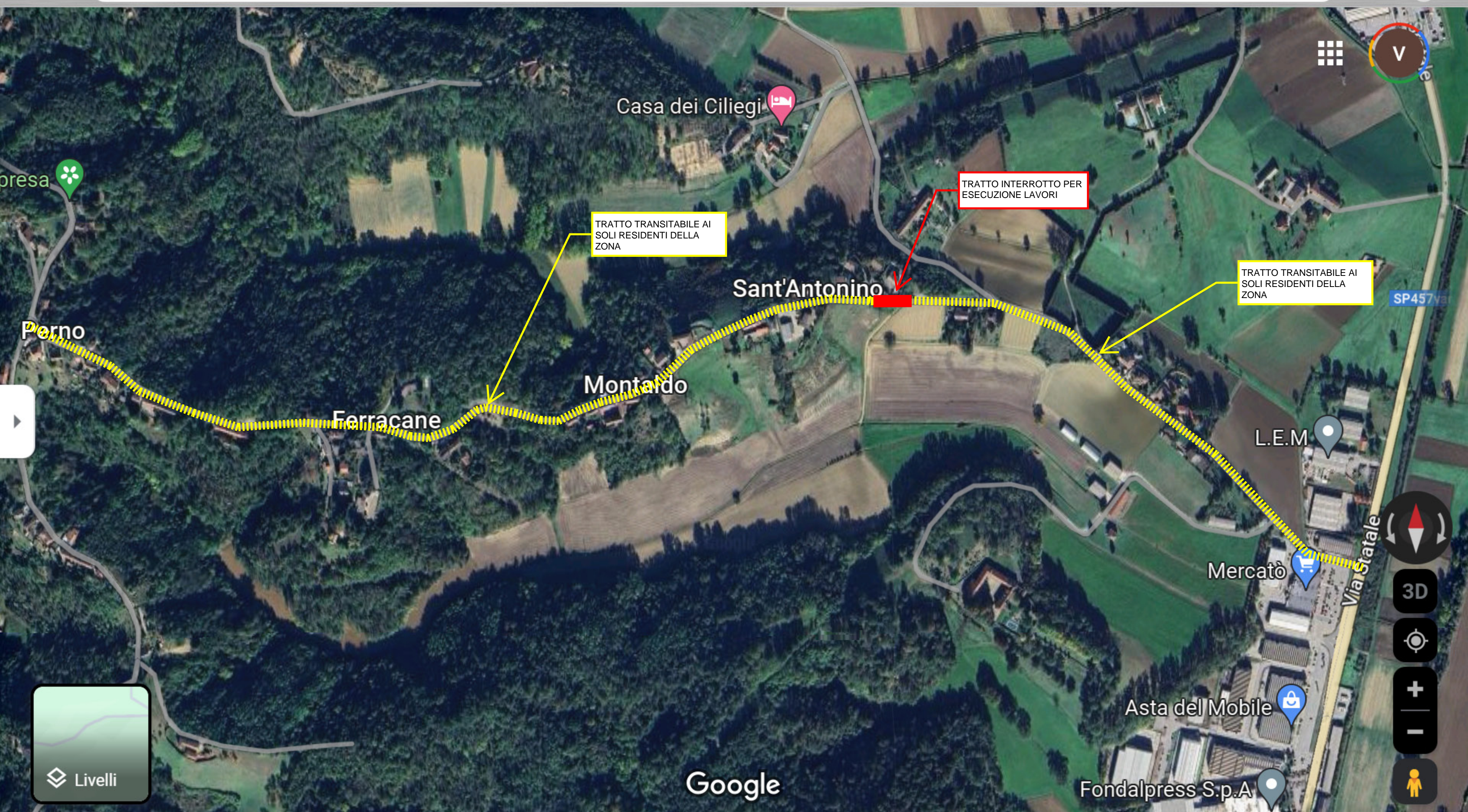

TRATTO TRANSITABILE AI SOLI RESIDENTI DELLA ZONA

TRATTO INTERROTTO PER ESECUZIONE LAVORI

TRATTO TRANSITABILE AI SOLI RESIDENTI DELLA ZONA

Livelli

3D
Navigation controls (compass, zoom in/out, street view)